

2-HC_3

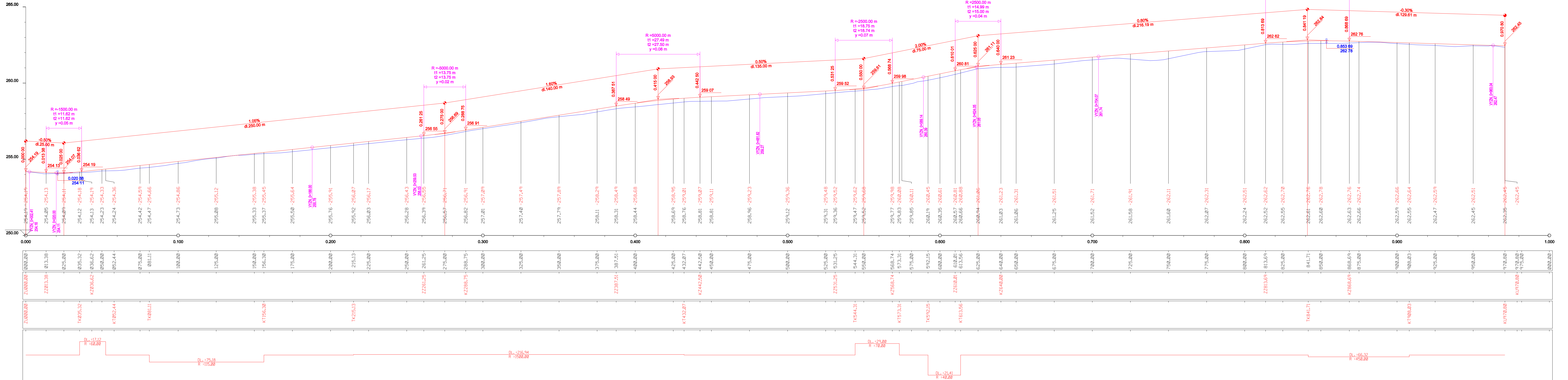

KÓTY NIVELETY:

KÓTY TERÉNU:

SOVNÁVACÍ ROVINA:

STANIČENÍ A NÁZEV PROFILU:	0+000,00 - 0+03,36 - 0+25,00 - 0+35,32 - 0+36,62 - 0+40,00 - 0+44,44 - 0+45,00 - 0+46,11 - 0+50,00 - 0+52,00 - 0+53,25 - 0+54,43 - 0+55,00 - 0+56,74 - 0+57,31 - 0+57,50 - 0+59,15 - 0+60,00 - 0+61,01 - 0+61,35 - 0+62,50 - 0+64,00 - 0+65,00 - 0+67,50 - 0+70,00 - 0+72,50 - 0+75,00 - 0+77,50 - 0+80,00 - 0+81,69 - 0+82,50 - 0+84,71 - 0+85,00 - 0+86,69 - 0+87,50 - 0+90,00 - 0+90,03 - 0+92,50 - 0+95,00 - 0+97,00 - 0+97,00 - 0+97,50 - 0+98,00 - 0+99,00 - 1+00,00
DŮLEŽITÉ BODY VÝŠKOVÉHO ŘEŠENÍ:	Z1000,00 - Z2013,36 - Z2036,62 - Z2040,00 - Z2044,44 - Z2045,00 - Z2046,11 - Z2050,00 - Z2052,00 - Z2053,25 - Z2054,43 - Z2055,00 - Z2056,74 - Z2057,31 - Z2057,50 - Z2059,15 - Z2060,00 - Z2061,01 - Z2061,35 - Z2062,50 - Z2064,00 - Z2065,00 - Z2067,50 - Z2070,00 - Z2072,50 - Z2075,00 - Z2077,50 - Z2080,00 - Z2081,69 - Z2082,50 - Z2084,71 - Z2085,00 - Z2086,69 - Z2087,50 - Z2090,00 - Z2090,03 - Z2092,50 - Z2095,00 - Z2097,00 - Z2097,00 - Z2097,50 - Z2098,00 - Z2099,00 - Z2100,00
DŮLEŽITÉ BODY SMĚROVÉHO ŘEŠENÍ:	Z1000,00 - Z2013,36 - Z2036,62 - Z2040,00 - Z2044,44 - Z2045,00 - Z2046,11 - Z2050,00 - Z2052,00 - Z2053,25 - Z2054,43 - Z2055,00 - Z2056,74 - Z2057,31 - Z2057,50 - Z2059,15 - Z2060,00 - Z2061,01 - Z2061,35 - Z2062,50 - Z2064,00 - Z2065,00 - Z2067,50 - Z2070,00 - Z2072,50 - Z2075,00 - Z2077,50 - Z2080,00 - Z2081,69 - Z2082,50 - Z2084,71 - Z2085,00 - Z2086,69 - Z2087,50 - Z2090,00 - Z2090,03 - Z2092,50 - Z2095,00 - Z2097,00 - Z2097,00 - Z2097,50 - Z2098,00 - Z2099,00 - Z2100,00
SMĚROVÉ POMĚRY:	D1 = 217,12 R = 60,00 D1 = 215,18 R = 115,00 D1 = 215,94 R = 150,00 D1 = 214,41 R = 40,00 D1 = 223,00 R = 70,00 D1 = 223,32 R = 450,00

objednatel:	Česká republika - Státní pozemkový úřad, Krajský pozemkový úřad pro Středočeský kraj, Pobočka Mělník	vyhotovení:
generální projektant stavby:	ARTECH spol. s r.o. Dušní 112/16, 110 00 Praha 1, IČ: 26024671 Adresa pro doručování: Žitkova 152, 438 01 Litvínov E-mail: artech@artech.cz, tel. 476 111 782	
vypracoval (projektant):	Ing. Roman Ernest	autorizoval (zodpovědný projektant):
skontroloval:	Ing. Jan Havanič	řídil projekt (vedoucí projektant):
stavebník:	Česká republika - Státní pozemkový úřad, Krajský pozemkový úřad pro Středočeský kraj, Pobočka Mělník	zhotovitel část projektu:
kraj:	Středočeský	st. úřad:
úřad:	Mělník	obec:
obec:	Byšice	
ZPRACOVÁNÍ PROJEKTOVÝCH DOKUMENTACÍ V 15 KATASTRÁLNÍCH ÚZEMÍCH - ČÁST 2 ZPRACOVÁNÍ PROJEKTOVÝCH DOKUMENTACÍ V K.Ú. BYŠICE		
C. STAVEBNÍ ČÁST C.3 SO 102 - POJÍZDOVÁ CESTA HC3 K.Ú. BYŠICE		
PODÉLNÝ PROFIL		
střední PD	DSP, DPS	
datum	09/2016	
formát	... x A4	
mřížka	1 : 1 000/100	
základ	1848	
číslo (verz.)		04.
dokument:		